Magnetanwendung im Rettungsdienst Odenwaldkreis

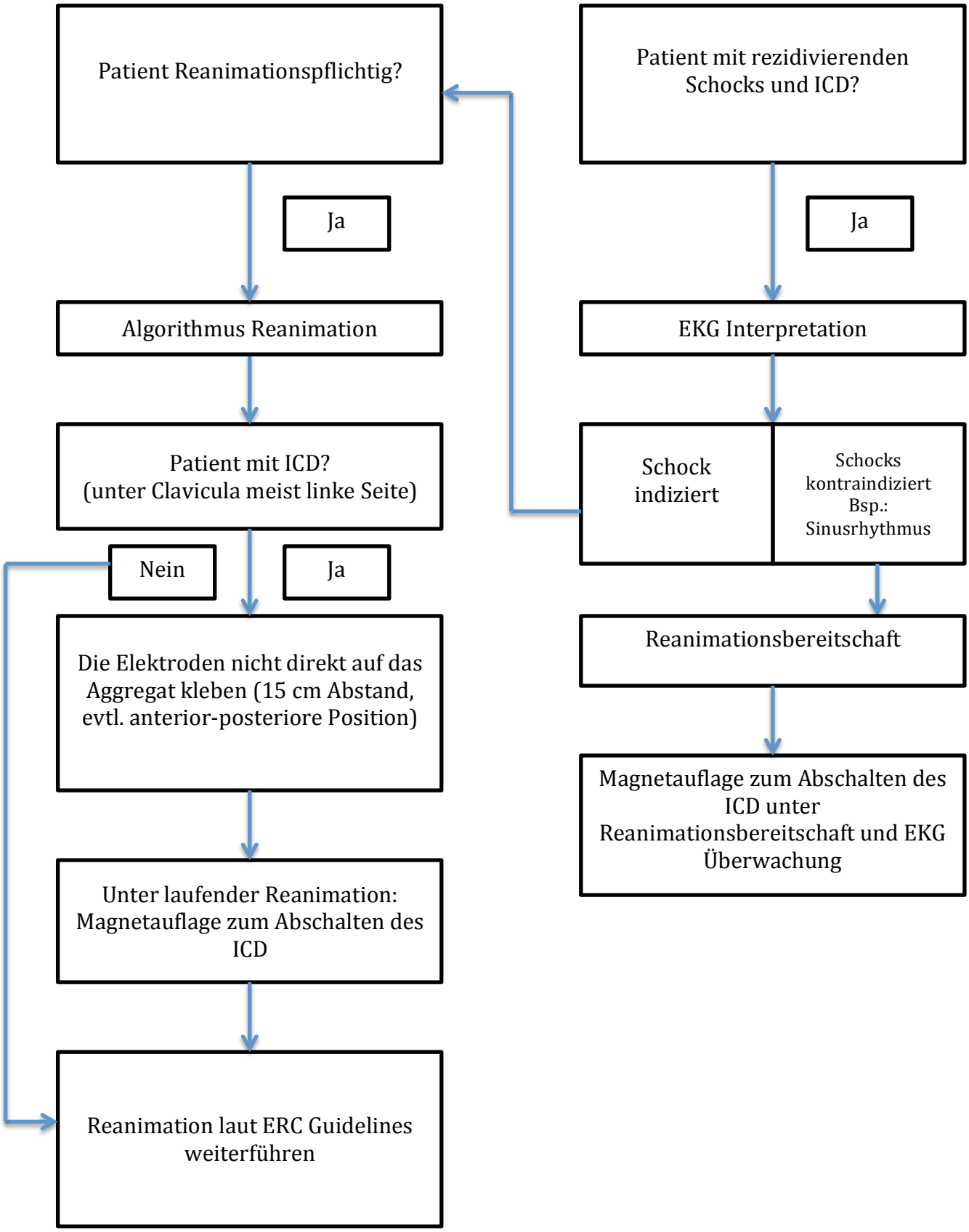

Stand: 13.02.2015

Erstellt von Marco Weyrich / Version 1.1