

Verfahrensweisung		Deutsches Rotes Kreuz  Kreisverband Odenwaldkreis
VA RD 04-01-20	Fahrzeugausfall	Rettungsdienst/Krankentransport

1. Ziel und Zweck

In dieser Verfahrensweisung wird dargestellt, wie bei Ausfall eines Fahrzeugs zu verfahren ist.

2. Anwendungs- und Verantwortungsbereich

Diese Verfahrensweisung gilt für alle Mitarbeiter des Rettungsdienstes.

3. Beschreibung

Alle Fahrzeugbezogenen Mängel werden über AI dente an den Fuhrparkleiter gemeldet. Die Werkstatttermine werden ebenfalls über AI dente und ggf. zusätzlich telefonisch mitgeteilt.

Bei Ausfall eines Fahrzeugs ist nach dem folgenden Ablaufplan zu verfahren:

<u>Version:</u> 02	<u>Ersteller:</u>	<u>Geprüft:</u>	<u>Freigabe:</u>	<u>Seite:</u>
<u>Stand:</u> 12.12.19	J. Zellmann, QM	Sauer, HAL	Wießmann, KGF	1 von 2

Verfahrensanweisung		Deutsches Rotes Kreuz  Kreisverband Odenwaldkreis
VA RD 04-01-20	Fahrzeugausfall	Rettungsdienst/Krankentransport

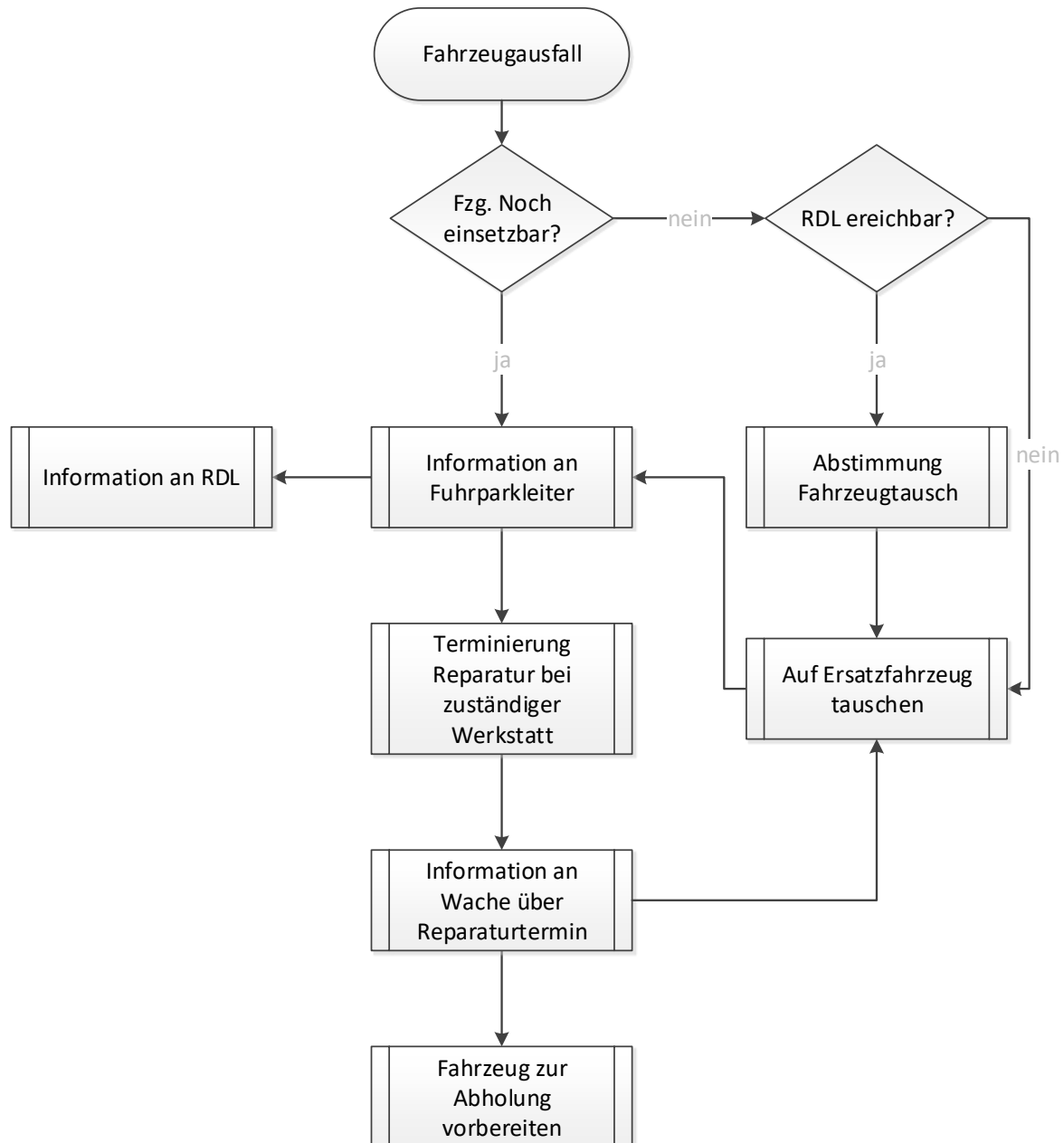

4. Mitgeltende Unterlagen

- Mangelmeldung über Al dente

5. Qualitätsaufzeichnung

- Werkstattrechnung, Werkstattauftrag

Version: 02	Ersteller:	Geprüft:	Freigabe:	Seite:
Stand: 12.12.19	J. Zellmann, QM	Sauer, HAL	Wießmann, KGF	2 von 2